



# HOW TO SAFELY SEND YOUR STUDENT TO SCHOOL

If your student has a mild cough/cold that is not bothering them, it is okay to send them to school. Here are some additional steps students and families can take to lower the spread of respiratory illness in schools.



Wash hands and/or use hand sanitizer often before and after meals, restroom use and handling tissues



Cover coughs and sneezes to avoid spreading viruses with sleeve or tissues

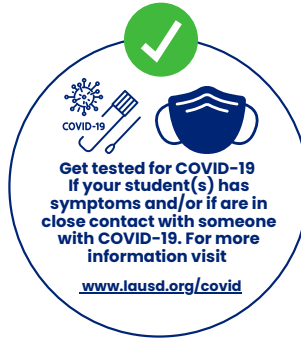

Get tested for COVID-19 if your student(s) has symptoms and/or if are in close contact with someone with COVID-19. For more information visit [www.lausd.org/covid](http://www.lausd.org/covid)

**WHEN SHOULD STUDENTS STAY HOME?**  
If they are feeling sick with the following symptoms:



**Fever 100.4 °F and above**



**Vomiting/Diarrhea**

*If your student has severe pain or difficulty breathing, please take them to their healthcare provider.*

**School Absence Verification**

It is the parent/legal guardians' responsibility to provide documentation to verify the reason(s) for an absence within **10 school days** after the student returns to school to prevent absences from being recorded as unexcused/unexcused and count towards truancy. For more information refer to the **Parent Student Handbook**.

For all absences, please be sure to notify the school of the reason(s) for absence(s). Absence Notification Templates are available here:  
[Elementary Absence Note Template](#)  
[Secondary Absence Note Template](#)

**WHAT ARE EXCUSED ABSENCES**

1. Due to the pupil's illness, including an absence for the benefit of the pupil's mental or behavioral health.
2. Due to quarantine under the direction of a county or city health officer.
3. Funeral of an immediate family member (may include any relative residing with the pupil).
4. For the purpose of having medical, dental, optometrical, or chiropractic services rendered.
5. For the purpose of attending the funeral services or grieving the death of either a member of the pupil's immediate family, or of a person that is determined by the pupil's parent or guardian to be in such close association with the pupil as to be considered the pupil's immediate family, so long as the absence is not more than five (5) days per incident.

Please refer to the **Parent Student Handbook** for a full list of excusable school absences.

## NEED SUPPORT? WE ARE HERE TO HELP

➤ For Resources and Support call the LAUSD STUDENT AND FAMILY WELLNESS HOTLINE 213-241-3840, Monday - Friday 8am - 4:30pm or visit [www.lausd.org/shhs](http://www.lausd.org/shhs)

➤ For health care services call the STUDENT MEDICAL SERVICES & MEDI-CAL PROGRAMS appointment line at (213) 202- 7590 or visit [www.lausd.org/sms#spn-content](http://www.lausd.org/sms#spn-content)



**EXAMPLES OF UNEXCUSED ABSENCES**

- Babysitting
- Inclement weather
- Car problems
- Waking up late
- Extended Vacation and trips

# CÓMO ENVIAR A SU ESTUDIANTE A LA ESCUELA DE MANERA SEGURA

Si su estudiante tiene tos/resfriado leve que no le molesta, está bien enviarlo a la escuela. Aquí hay algunos pasos adicionales que los estudiantes y las familias pueden tomar para reducir la propagación de enfermedades respiratorias en las escuelas.

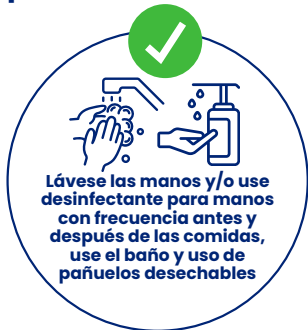

## ¿CUÁNDO DEBEN LOS ESTUDIANTES QUEDARSE EN CASA?

Si se sienten enfermos con los siguientes síntomas:



**Fiebre de 100.4 °F y más alta**



**Vómitos/Diarrea**

*Si su estudiante tiene dolor intenso o dificultad para respirar, llévelo a su proveedor de atención médica.*

## Verificación de Ausencia Escolar

Es responsabilidad de los padres/tutores legales proporcionar documentación para verificar los motivos de una ausencia dentro de los **10 días escolares** posteriores al regreso del estudiante a la escuela para evitar que las ausencias se registren como no aclaradas/injustificadas y cuenten como ausentismo escolar. Para más información consulte el **Manual Para Padres Y Estudiantes**.

Para todas las ausencias, asegúrese de notificar a la escuela la(s) razón(es) de la(s) ausencia(s). Las plantillas de notificación de ausencia están disponibles aquí:

[Nota de Ausencia para Escuela Elemental](#)

[Nota de Ausencia para Escuela Secundaria](#)

## QUE SON LAS AUSENCIAS JUSTIFICADAS

- Debido a la enfermedad del estudiante, incluida una ausencia en beneficio de la salud mental o conductual del estudiante.
- Debido a la cuarentena bajo la dirección de un funcionario de salud del condado o de la ciudad.
- Funeral de un familiar directo (puede incluir cualquier pariente que viva con el alumno).
- Con el propósito de recibir servicios médicos, dentales, optométricos o quiroprácticos.
- Con el propósito de asistir a los servicios funerarios o lamentar la muerte de un miembro de la familia inmediata del estudiante o de una persona que el padre o tutor del estudiante determine que está en una asociación tan estrecha con el estudiante que se considera su familia inmediata, siempre y cuando la ausencia no supere los cinco (5) días por incidente.

Consulte el [Manual para Padres y Estudiantes](#) para obtener una lista completa de ausencias escolares excusables.



## ¿Necesita ayuda? Estamos aquí para ayudar

➤ Para recursos y apoyo llame al la Línea de **BIENESTAR PARA ESTUDIANTES Y FAMILIAS** al (213) 241-3840, de lunes a viernes de 8:00 a.m. a 4:30 p.m. o visite el sitio web en [www.lausd.org/shhs](http://www.lausd.org/shhs)

➤ Para servicios de atención médica llame a la línea de citas de **SERVICIOS MÉDICOS ESTUDIANTILES Y PROGRAMAS DE MEDI-CAL** al (213) 202-7590 o visite [www.lausd.org/sms#spn-content](http://www.lausd.org/sms#spn-content)



## EJEMPLOS DE AUSENCIAS INJUSTIFICADAS

- Cuidado de niños
- Inclemencias del tiempo
- Problemas con el automóvil/carro
- Despertarse tarde
- Vacaciones y viajes